

# CENTRO DE CIÊNCIAS MÉDICAS (CCM)



Ilustração: Gustavo Freitas Alves de Arruda  
(Estudante do Curso)

## CURSO DE MEDICINA - *Campus Recife*

### ACOLHIDA AOS ESTUDANTES (RETOMADA DO SEMESTRE LETIVO DE 2020.1)

Recife, 22 de janeiro de 2020.



UNIVERSIDADE  
FEDERAL  
DE PERNAMBUCO



Ilustração: Gustavo Freitas Alves de Arruda  
(Estudante do Curso)

# BOAS VINDAS!!!



UNIVERSIDADE  
FEDERAL  
DE PERNAMBUCO



# VÍDEO COMEMORATIVO DOS 100 ANOS DO CURSO DE MEDICINA



UNIVERSIDADE  
FEDERAL  
DE PERNAMBUCO

# GUIA DO ESTUDANTE

[https://www.ufpe.br/documents/38970/3241406/Guia\\_Estudantes\\_2021.pdf/8d0944b8-44f9-4632-a948-9aef437d795d](https://www.ufpe.br/documents/38970/3241406/Guia_Estudantes_2021.pdf/8d0944b8-44f9-4632-a948-9aef437d795d)

GUIA  
DO **ESTU  
DAN  
TE** ANO LETIVO  
2020/2021



# COORDENAÇÃO DO CURSO



Profª Jocelene Godoi  
Coordenadora

Prof Gilson Allain  
Vice-Coordenador



UNIVERSIDADE  
FEDERAL  
DE PERNAMBUCO

# EQUIPE ADMINISTRATIVA



**Danielle Gomes**  
Chefe da Escolaridade

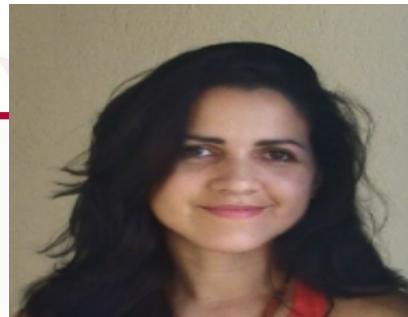

**Lindsay Pessoa**  
Secretária do Curso



**Margarete Silva**  
Escolaridade



**UNIVERSIDAD  
FEDERAL  
DE PERNAMBUCO**



# EQUIPE PEDAGÓGICA

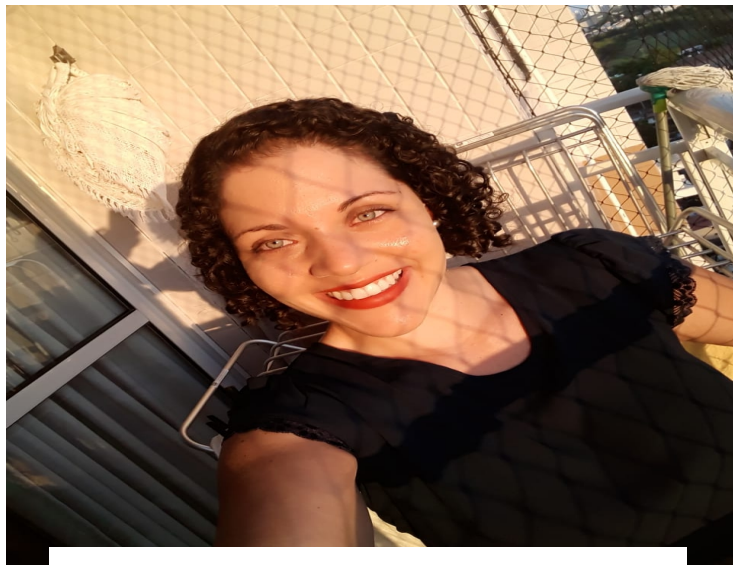

**Érica Santana**  
Técnica em Assuntos Educacionais



**Hemmyle Brito**  
Técnica em Assuntos Educacionais



UNIVERSIDADE  
FEDERAL  
DE PERNAMBUCO

EQUIPE DA COORDENAÇÃO DO CURSO DE MEDICINA	RESPONSÁVEIS
Coordenação do Curso	Jocelene Tenório Gilson Allain
Secretaria do Curso	Lindsay Pessoa
Escolaridade (Chefia e apoio)	Danielle Gomes Margarete Silva
Escolaridade (Internato)	Almerinda Rego Márcia Oliveira Cláudia Cavalcanti Djanilson Fontes Evelinne Lima
Escolaridade (Equipe Pedagógica)	Érica Santana Hemmyle Brito



UNIVERSIDADE  
FEDERAL  
DE PERNAMBUCO



# ATENDIMENTO ACADÊMICO

- Desbloqueio de CPF no SIG@;
- Dúvidas e problemas relacionados ao SIG@;
- Atendimento administrativo aos estudantes nas questões acadêmicas (informações gerais);

- Emissão de Programa de Componente Curricular;
- Emissão de declarações;
- Autenticação de documentos (histórico, comprovante de matrícula etc.);



UNIVERSIDADE  
FEDERAL  
DE PERNAMBUCO

# ATENDIMENTO ACADÊMICO

- Informações sobre o funcionamento dos componentes curriculares (horário e locais das aulas);
- Implantação de Atividades Complementares no SIG@;

- Registro de ocorrências no âmbito do curso;
- Agendamento de reuniões *online* com a coordenação.



UNIVERSIDADE  
FEDERAL  
DE PERNAMBUCO

# ATENDIMENTO PEDAGÓGICO

- Recepção aos ingressantes no Curso (Acolhida);
- Orientação pedagógica aos estudantes do curso;
- Acompanhamento especial aos estudantes com problemas de retenção;

- Acolhimento emocional aos estudantes em parceria com o NAEM, do NACE e NASE;
- Atendimento ao DAMUC e aos representantes de turma;
- Apoio pedagógico na realização das atividades complementares, das ações curriculares de extensão e do estágio (Internato);



UNIVERSIDADE  
FEDERAL  
DE PERNAMBUCO

# ATENDIMENTO PEDAGÓGICO

- Apoio ao funcionamento das Ligas Acadêmicas e demais programas e projetos em funcionamento do CCM;

- Assessoria às coordenações de monitoria;

- Apoio à organização de eventos pedagógicos (EXPO/UFPE, palestras, seminários, fóruns de discussão), abordando temas transversais (Direitos Humanos, Relações étnico-raciais).



UNIVERSIDADE  
FEDERAL  
DE PERNAMBUCO

# ATENDIMENTO PRESENCIAL (NA FMR)

- **Horário de Funcionamento:** em função das atividades acadêmicas realizadas no prédio;

- Suporte aos docentes na realização das atividades presenciais;

- **Atendimento presencial aos estudantes:** apenas mediante agendamento (via WhatsApp);

- Entrega de chaves de salas e borrifadores: **APENAS OS DOCENTES** poderão pegar as chaves e devolver na Secretaria, mediante protocolo de entrega;



UNIVERSIDADE  
FEDERAL  
DE PERNAMBUCO

# ATENDIMENTO PRESENCIAL (NA FMR)

- O atendimento por telefone fixo está temporariamente **SUSPENSO**. O contato com a Escolaridade será mantido via **WhatsApp e E-mail**;

- O **Espaço de Convivência** permanecerá fechado em virtude da dificuldade de controle do quantitativo de pessoas nesse ambiente.



UNIVERSIDADE  
FEDERAL  
DE PERNAMBUCO

# AVAMED

## Atendimento

**Prof. Amadeu Campos**

**E-mail:** amadeu.campos@ufpe.br

**WhatsApp:** (81) 99112-2587



UNIVERSIDADE  
FEDERAL  
DE PERNAMBUCO



# NOSSOS CONTATOS



**Danielle Gomes**

**E-mail:** [escolaridade.medicinaufpe@gmail.com](mailto:escolaridade.medicinaufpe@gmail.com)

**WhatsApp:** (81) 98673-1537

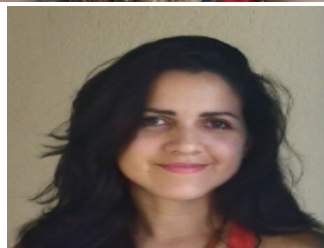

**Lindsay Pessoa**

**E-mail:** [lindsay.pessoa@ufpe.br](mailto:lindsay.pessoa@ufpe.br)

**WhatsApp:** (81) 99934-3205



**Margarete Silva**

**E-mail:** [margaretevaldevino@gmail.com](mailto:margaretevaldevino@gmail.com)

**WhatsApp:** (81) 99226-5417



**UNIVERSIDADE  
FEDERAL  
DE PERNAMBUCO**

# NOSSOS CONTATOS



**Érica Santana**

**E-mail:** [seapccm@gmail.com](mailto:seapccm@gmail.com)

**WhatsApp:** (81) 98867-2792



**Hemmyle Brito**

**E-mail:** [hemmyle.azevedo@ufpe.br](mailto:hemmyle.azevedo@ufpe.br)

**WhatsApp:** (81) 98896-7356



**UNIVERSIDADE  
FEDERAL  
DE PERNAMBUCO**

## CONVITE

O Reitor da Universidade Federal de Pernambuco, **Professor Alfredo Macedo Gomes**, e o Vice-Reitor, **Professor Moacyr Araújo**, convidam a Comunidade Acadêmica para a **Abertura do Ano Letivo 2020/2021** dos campi Recife, Caruaru e Vitória.

A Aula Magna será proferida pelo Reitor Alfredo Gomes intitulada **“A Universidade Federal de Pernambuco no contexto do enfrentamento ao coronavírus”**.

Data | **25 de janeiro de 2021**  
Horário | **9 horas**

A solenidade será transmitida amplamente pelo YouTube oficial da UFPE.

<https://www.youtube.com/ufpeoficial>



Ilustração: Gustavo Freitas Alves de Arruda  
(Estudante do Curso)





Ilustração: Gustavo Freitas Alves de Arruda  
(Estudante do Curso)

**A COORDENAÇÃO DO CURSO DE MEDICINA AGRADECE  
A SUA PRESENÇA E LHE DESEJA UM EXCELENTE  
SEMESTRE LETIVO!!!**



**UNIVERSIDADE  
FEDERAL  
DE PERNAMBUCO**